

**PROVINCIA DE SALTA
PODER EJECUTIVO PROVINCIAL**

**ESTRUCTURAS ORGANICAS
MINISTERIO DE INFRAESTRUCTURA, TIERRA Y VIVIENDA**

INDICE

MINISTERIO DE INFRAESTRUCTURA, TIERRA Y VIVIENDA (LEY 7905 – DCTO. 18/15)	2
MINISTERIO DE INFRAESTRUCTURA, TIERRA Y VIVIENDA (GENERAL)	3
MINISTERIO DE INFRAESTRUCTURA, TIERRA Y VIVIENDA (CABECERA)	4
DIRECCION GENERAL DE INMUEBLES	5
SERVICIO ADMINISTRATIVO FINANCIERO	6
UNIDAD DE DESARROLLO HABITACIONAL Y PROGRAMA CRÉDITOS	7
SECRETARÍA DE OBRAS PUBLICAS	8
SECRETARIA DE TIERRA Y BIENES	9
COMISION DE PRESERVACIÓN DEL PATRIMONIO ARQUITECTÓNICO Y URBANISTICO DE LA PROVINCIA DE SALTA (COPAUPS)	10
UNIDAD DE COORDINACION Y EJECUCIÓN DE PROYECTOS ESPECIALES (UCEPE)	11
DIRECCION DE VIALIDAD DE SALTA	12
INSTITUTO PROVINCIAL DE LA VIVIENDA	13

MINISTERIO DE INFRAESTRUCTURA, TIERRA Y VIVIENDA

LEY 7905
DECRETO N° 18/15

SUBSECRETARIA
SECRETARIA

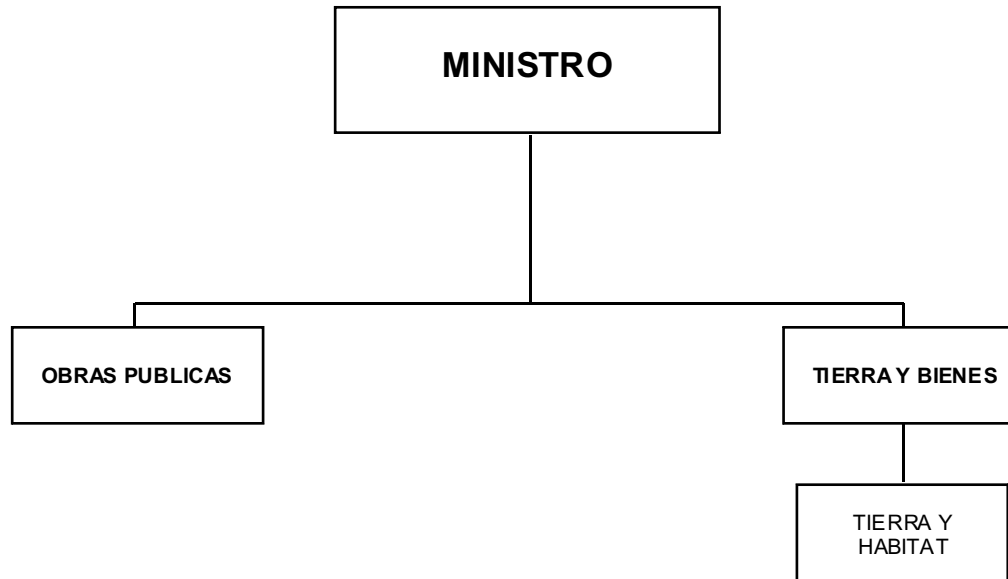

MINISTERIO DE INFRAESTRUCTURA, TIERRA Y VIVIENDA

DECRETO N° 21/16

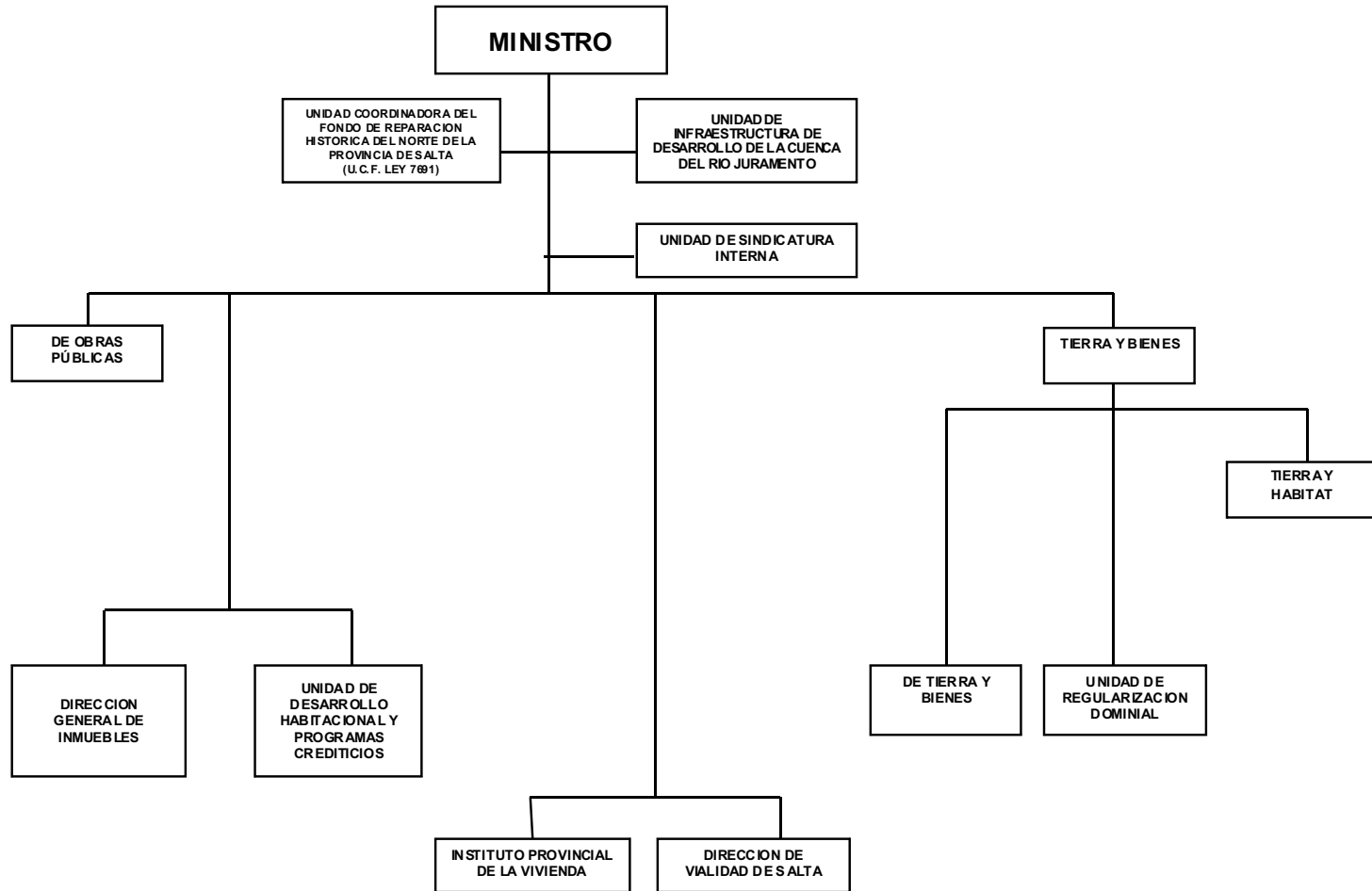

SECRETARIA

SUBSECRETARIA

DIRECCION GENERAL

DECENTRALIZADO

MINISTERIO DE INFRAESTRUCTURA, TIERRA Y VIVIENDA
CABECERA

DECRETO N° 21/16

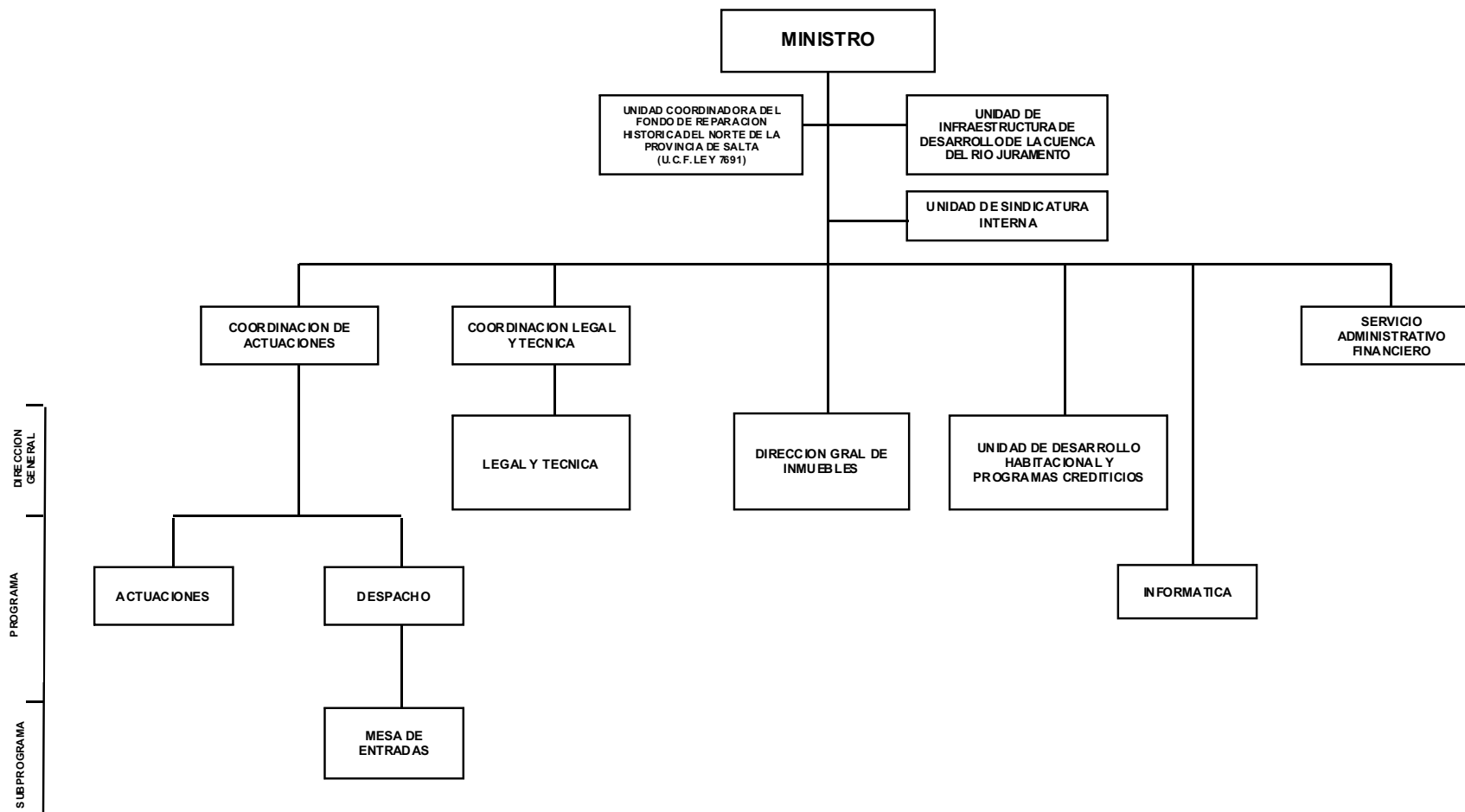

MINISTERIO DE INFRAESTRUCTURA, TIERRA Y VIVIENDA

DIRECCION GENERAL DE INMUEBLES

DECRETO N° 21/16

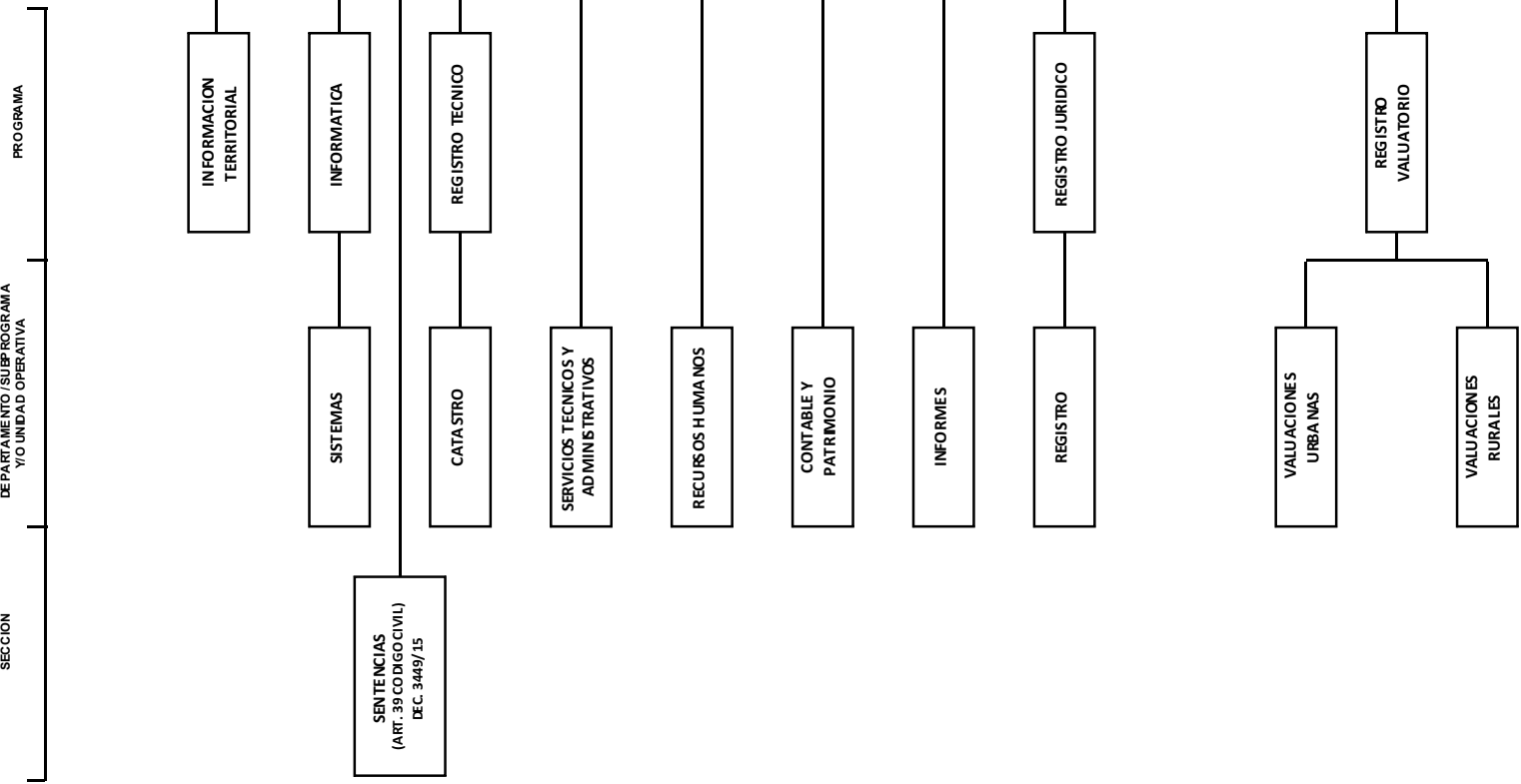

MINISTERIO DE INFRAESTRUCTURA, TIERRA Y VIVIENDA
SERVICIO ADMINISTRATIVO FINANCIERO

DECRETO N° 21/16

DEPARTAMENTO, SUBPROGRAMA
Y/O UNIDAD OPERATIVA

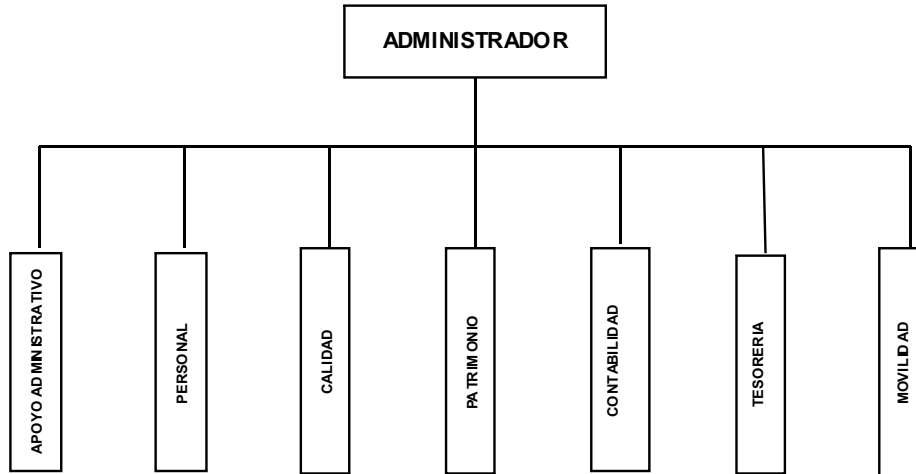

MINISTERIO DE INFRAESTRUCTURA, TIERRA Y VIVIENDA
UNIDAD DE DESARROLLO HABITACIONAL Y PROGRAMAS CREDITICIOS

DECRETO N° 21/16

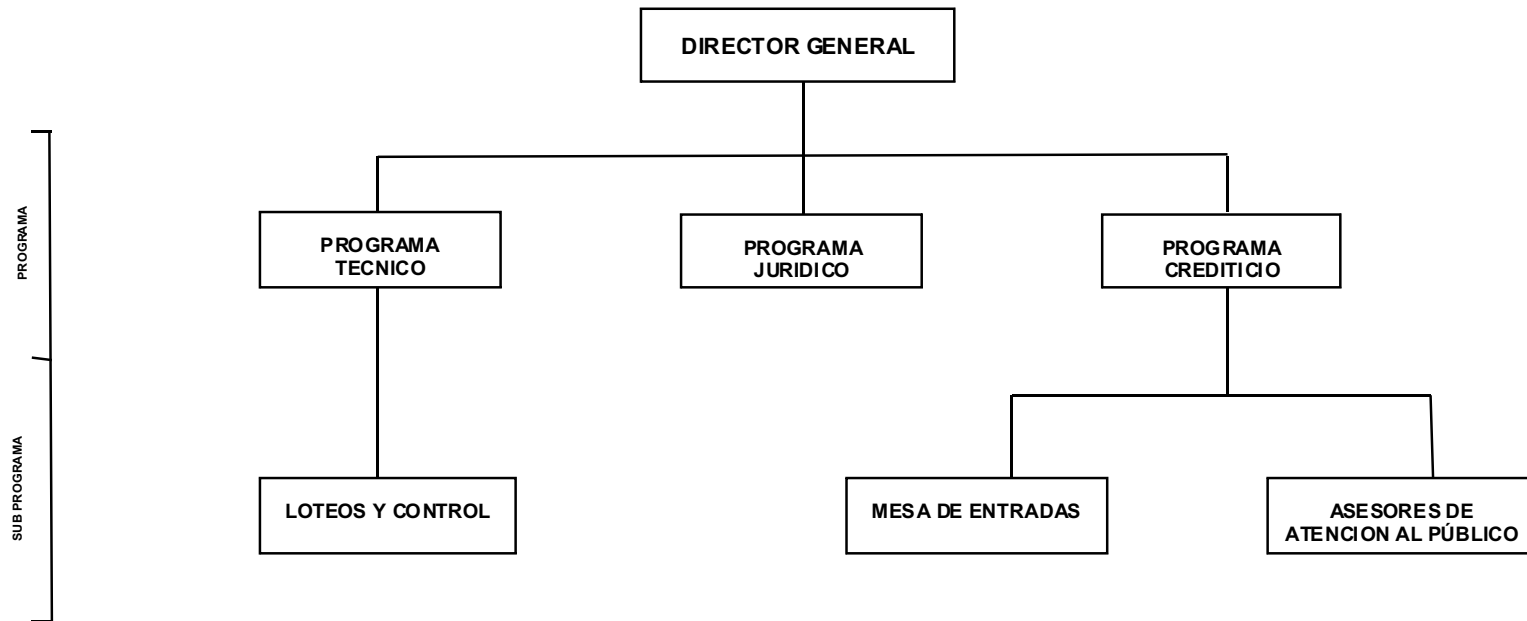

MINISTERIO DE INFRAESTRUCTURA, TIERRA Y VIVIENDA

SECRETARIA DE OBRAS PÚBLICAS

DECRETO Nº 21/16

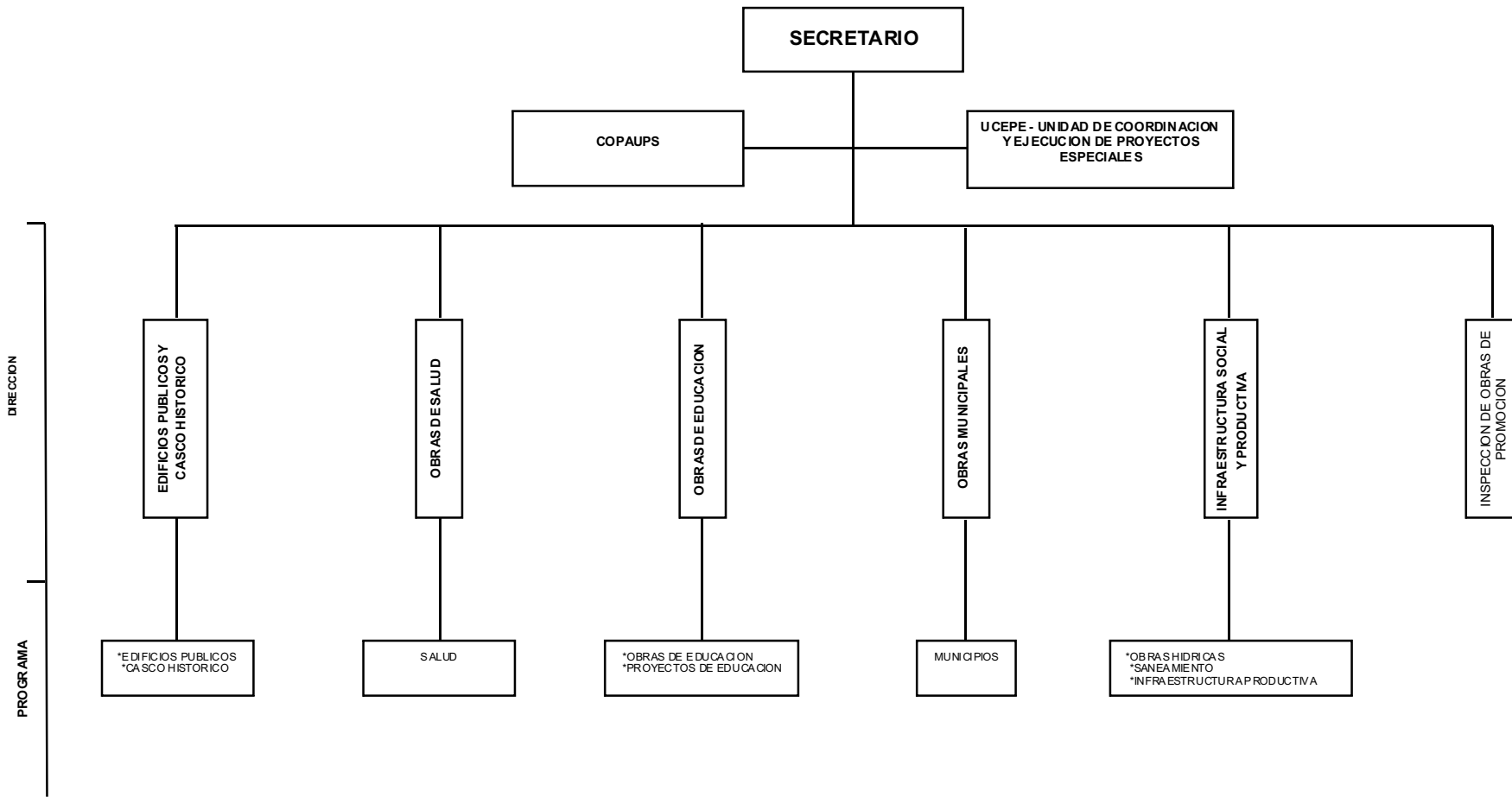

MINISTERIO DE INFRAESTRUCTURA, TIERRA Y VIVIENDA

SECRETARÍA DE TIERRA Y BIENES

DECRETO Nº 21/16

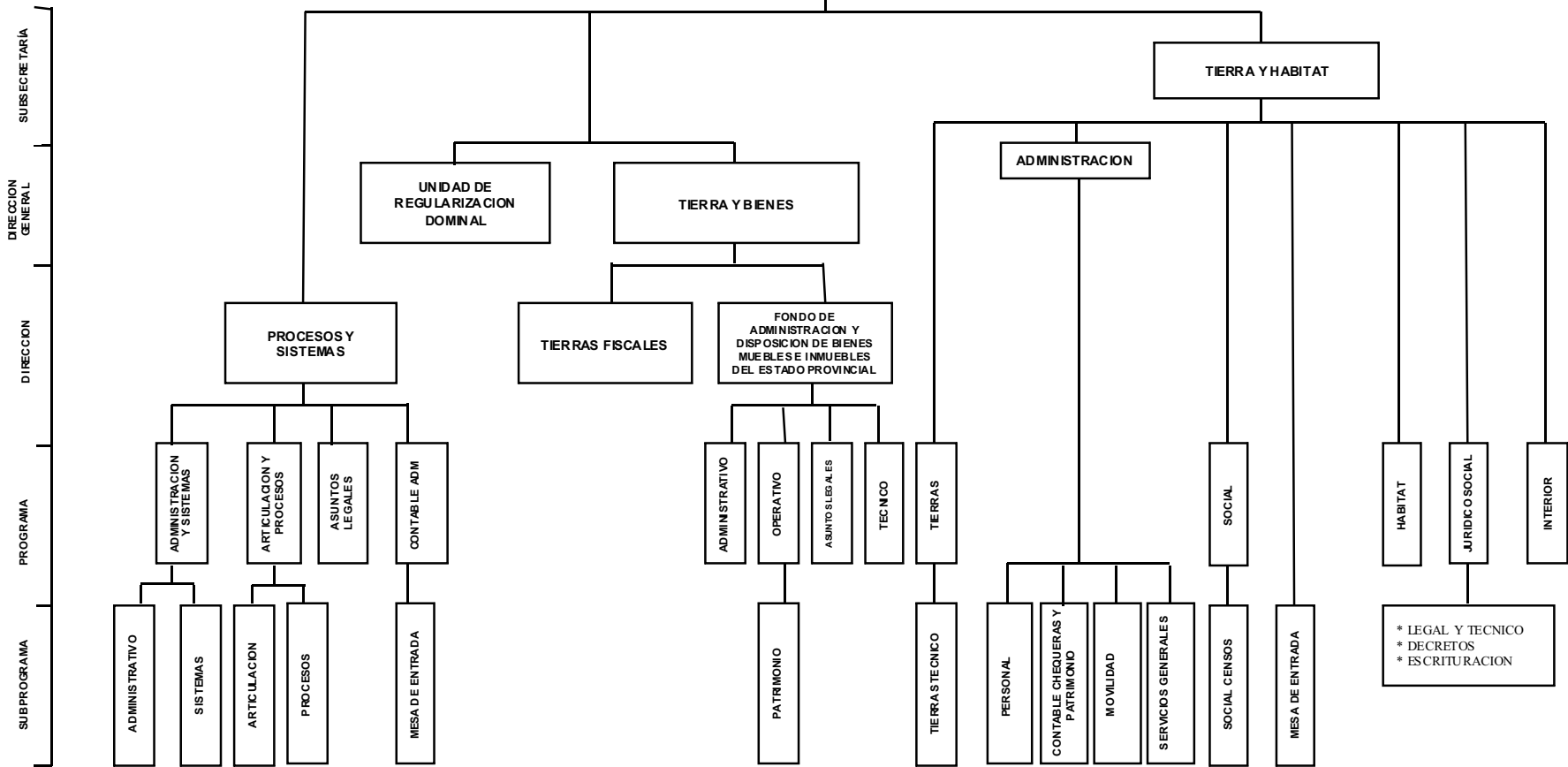

MINISTERIO DE INFRAESTRUCTURA, TIERRA Y VIVIENDA

COMISION DE PRESERVACION DEL PATRIMONIO ARQUITECTONICO Y URBANISTICO DE LA PROVINCIA DE SALTA

DECRETO N° 21/16

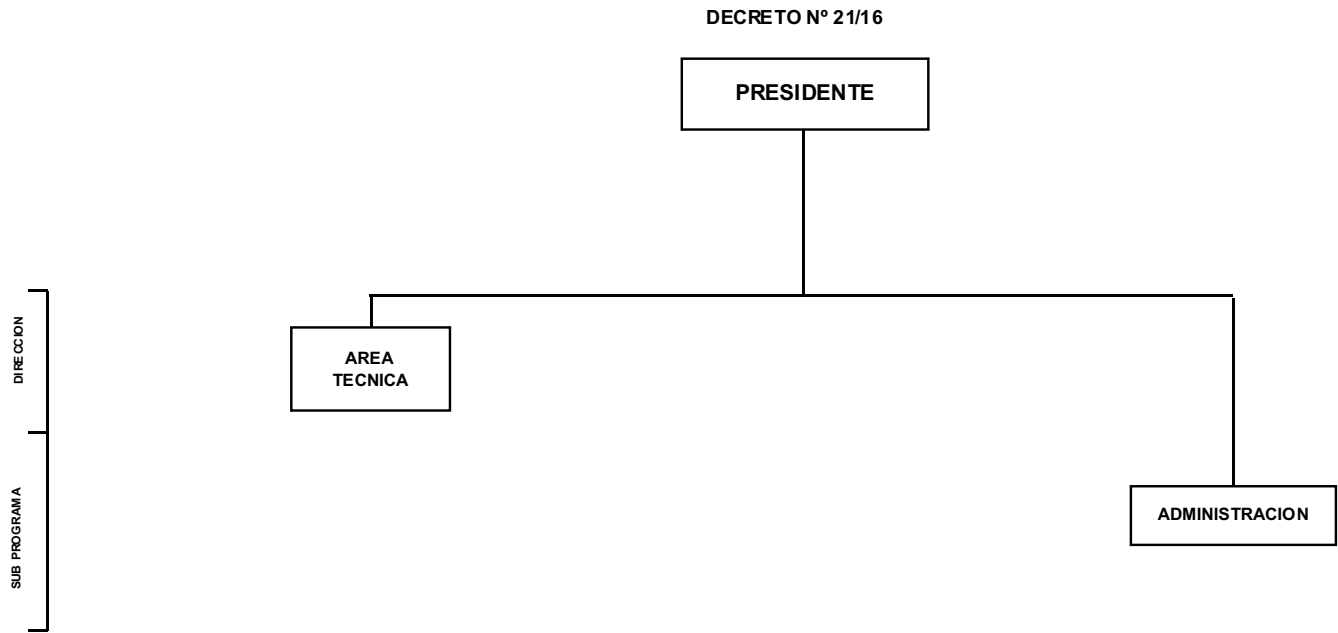

MINISTERIO DE INFRAESTRUCTURA, TIERRA Y VIVIENDA
UNIDAD DE COORDINACION Y EJECUCION DE PROYECTOS ESPECIALES

DECRETO N° 21/16

COORDINADOR GENERAL

PROYECTOS

AMPLIACION Y
REMODELACION

INSPECCION

GESTION DE PAGOS

ADMINISTRACION

DESPACHO

ACTUACIONES

MESA DE ENTRADA

CONTABILIDAD

DIRECCION

PROGRAMA

SUBPROGRAMA

DIRECCION DE VIALIDAD DE SALTA

DECRETO Nº 21/16

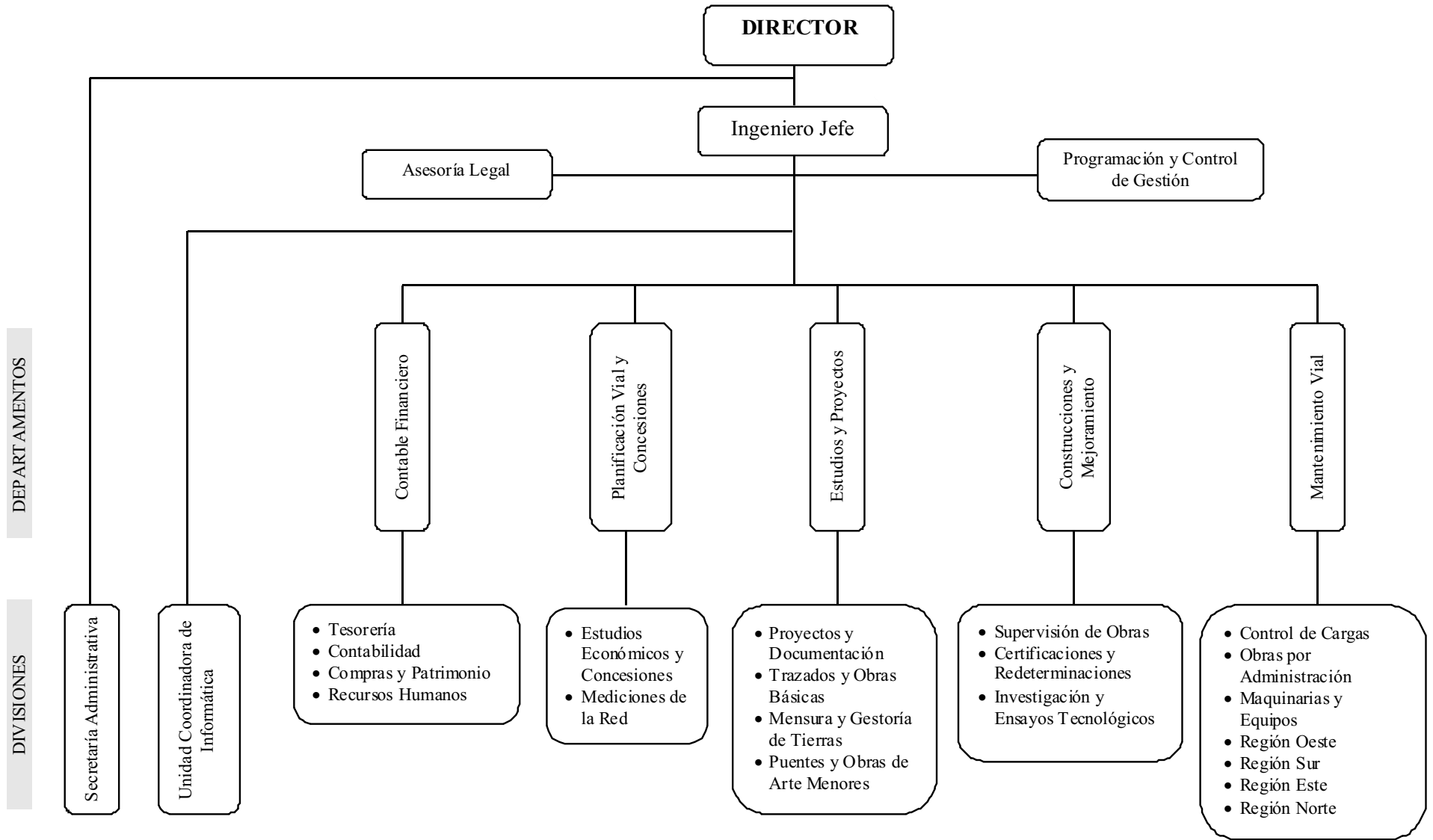

DEPARTAMENTOS

DIVISIONES

INSTITUTO PROVINCIAL DE LA VIVIENDA

DECRETO N° 21/16

