PROVINCIA DE SALTA
PODER EJECUTIVO PROVINCIAL

ESTRUCTURAS ORGANICAS
MINISTERIO DE JUSTICIA

INDICE

MINISTERIO DE JUSTICIA (General) 1

MINISTERIO DE JUSTICIA (Cabecera y SAF) 2

SECRETARIA DE JUSTICIA 3

SECRETARIA DE METODOS ALTERNATIVOS DE RESOLUCION DE CONFLICTOS 4

MINISTERIO DE JUSTICIA

DECRETO N° 2622/13

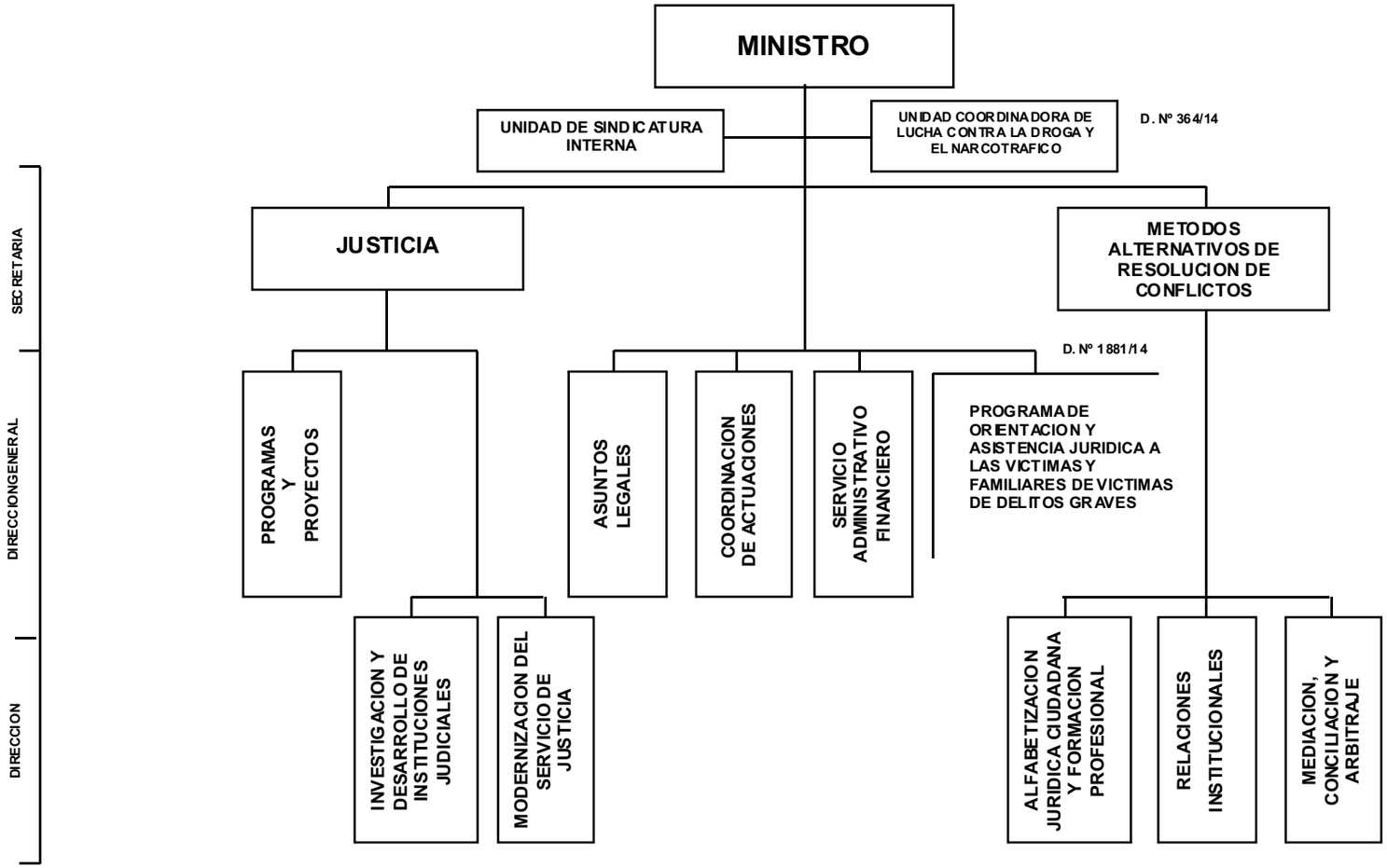

DIRECCION GENERAL DE ORGANIZACION

MINISTERIO DE JUSTICIA
CABECERA

DECRETO Nº 2622/13

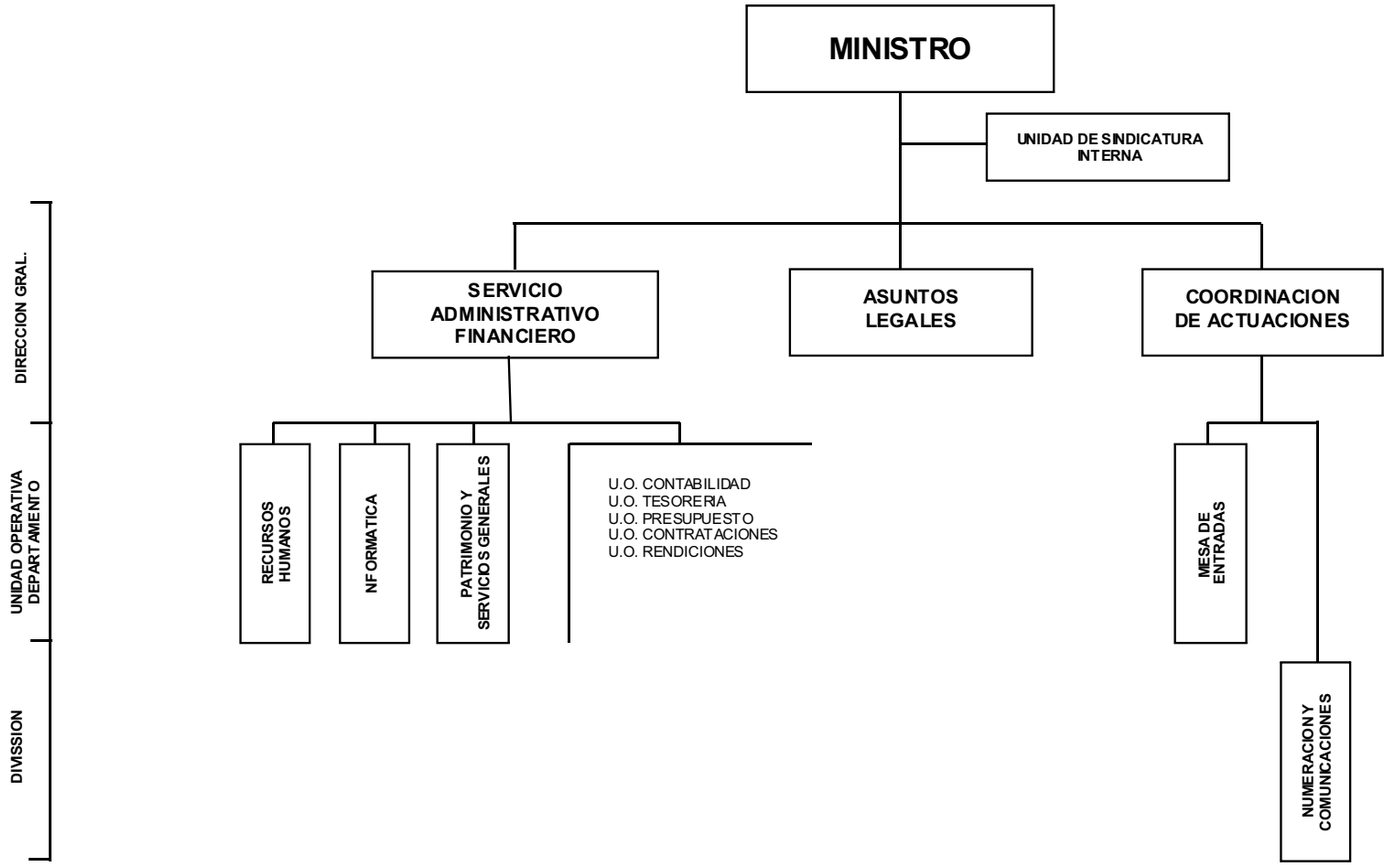

DIRECCION GENERAL DE ORGANIZACION

MINISTERIO DE JUSTICIA

SECRETARIA DE JUSTICIA

DECRETO Nº 2622/13

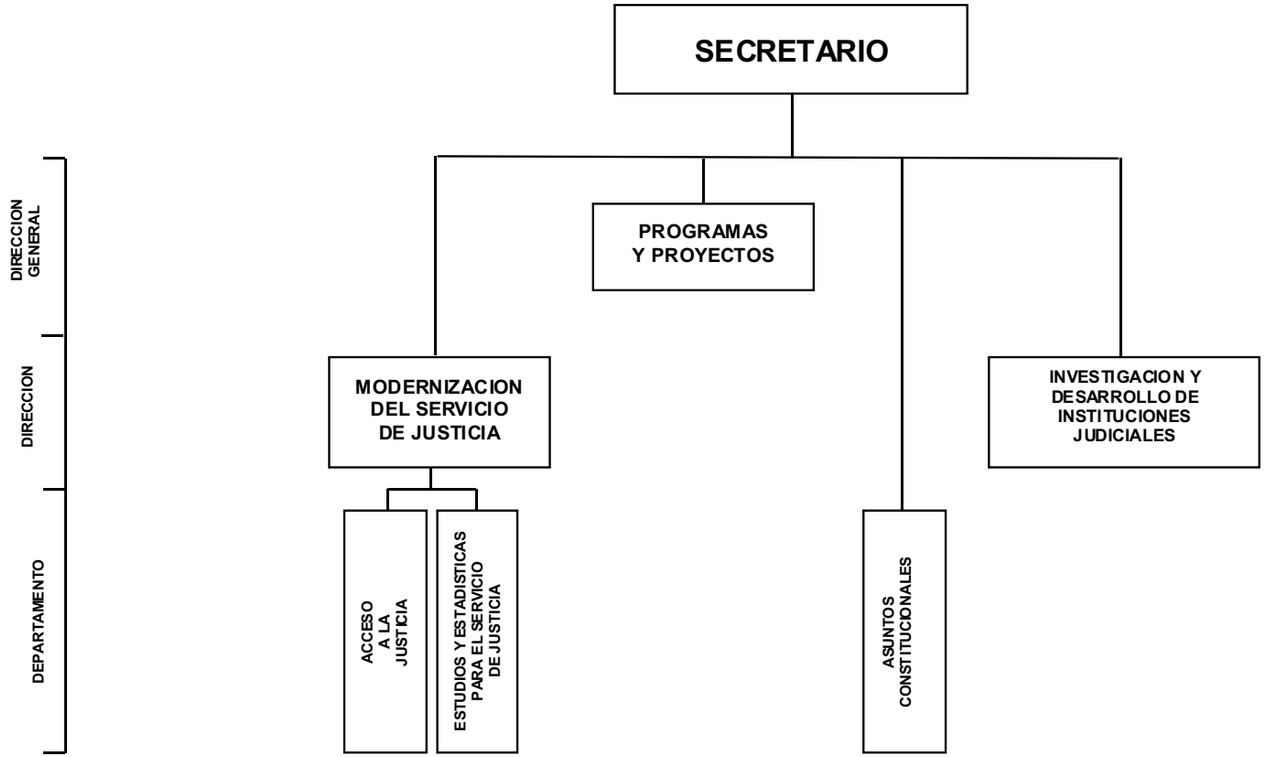

DIRECCION GENERAL DE ORGANIZACION

MINISTERIO DE JUSTICIA

SECRETARIA DE METODOS ALTERNATIVOS DE RESOLUCION DE CONFLICTOS

DECRETO Nº 2622/13

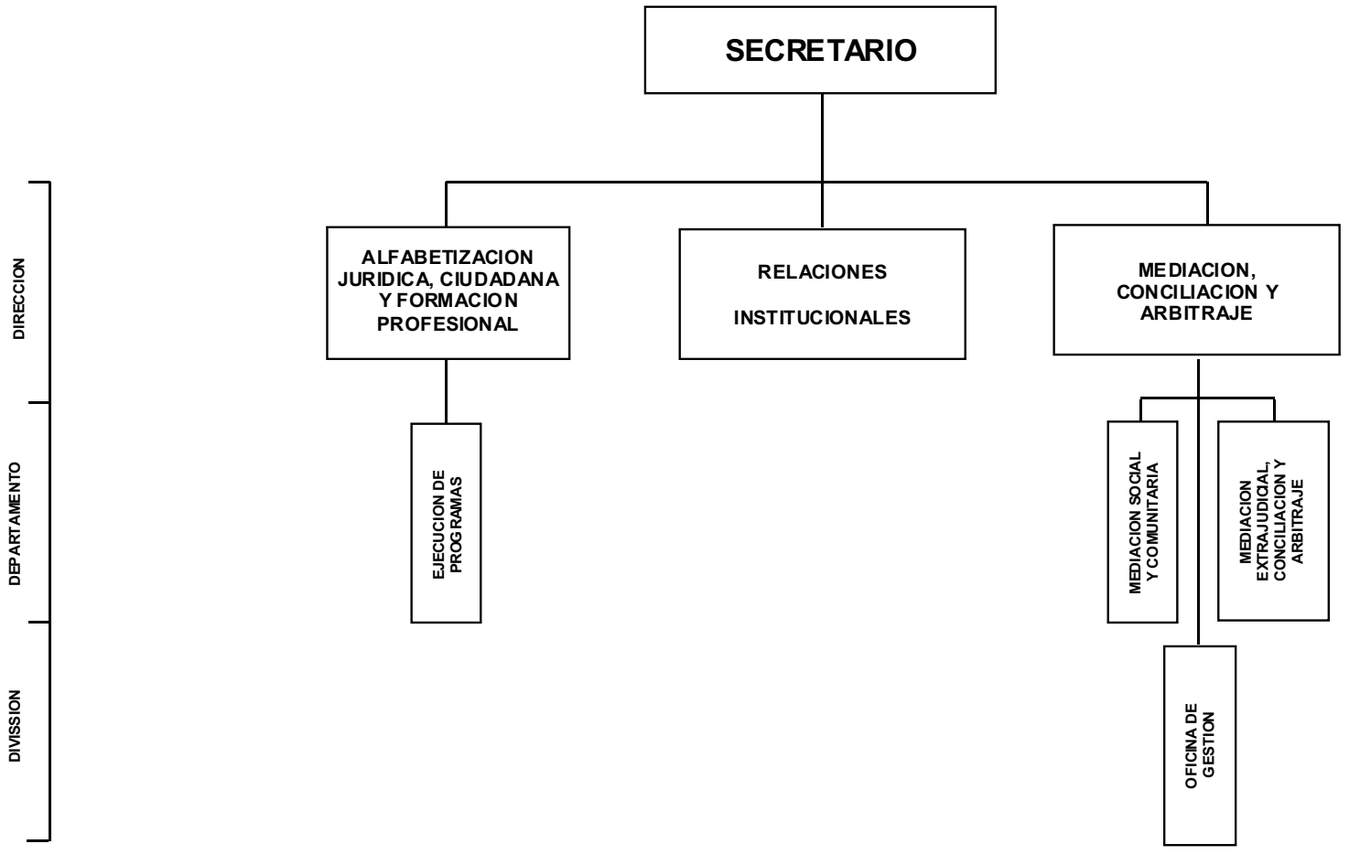

DIRECCION GENERAL DE ORGANIZACION